Первый в России музей народной педагогики.

18 мая - Международный день музеев.

Важнейшим из учреждений, формирующих культурно-исторические ценности, является музей, с его огромным образовательным и воспитательным потенциалом. «Музей - это учреждение с постоянным местом расположения, которое служит на благо развития общества, будучи открытым для публики. Музеи приобретают, сберегают, изучают экспонаты, проводят выставки и презентации с целью обучения, развлечения и духовного и материального насыщения человека», - так звучит определение из устава Международного совета музеев.

Преподаватели и студенты Педагогического института СВФУ им.М.К.Аммосова изучают опыт работы первого в России музея народной педагогики им.К.С.Чиряева.

Чиряев Константин Спиридонович (1927 – 1997)

Заслуженный учитель РС(Я),
Отличник народного просвещения,
Академик академии творческой педагогики России.

1981 - 1997 г.г. научный руководитель-организатор музея народной педагогики.
В 1980 г. впервые обосновал Музей народной педагогики в с.Оросу, который успешно пропагандирует народную педагогику, как педагогику самосохранения, развития этноса.

К.С.Чиряев - основатель музея народной педагогики.

Портнягин, Иосиф Семенович

Этнопедагог К. С. Чиряев: педагогические мысли,

идеи, взгляды / И. С. Портнягин ; [науч. и отв.

ред. А. Г. Новиков, отв. за вып. Н. И. Шарин], М-

во образования Респ. Саха (Якутия), Якут. гос. ун-

т им. М. К. Аммосова, Ассоц. нар. педагогики

Якутии. - Якутск : М-во образования РС (Я), 2002.

- 165, [1] с. [1] : ил

Монография к 90-летию К.С.Чиряева в книжном фонде НБ СВФУ

- Этнопедагогика любви и национального спасения = Ethnic pedagogy of love and national salvation : коллективная монография : в честь 100-летия доктора педагогических наук В. Ф. Афанасьева- Алданского, 90-летия академика РАО, основателя российской этнопедагогики Г. Н. Волкова, 90- летия организатора первого в России музея народной педагогики К. С. Чиряева / М-во образования и науки Респ. Саха (Якутия) ; под общ. ред. д.социол.н. У. А. Винокуровой ; [ред. совет: А. И. Голиков, У. А. Винокурова, Н. Д. Неустроев и др.]. - Якутск : Медиа-холдинг Якутия, 2017. - 479 с

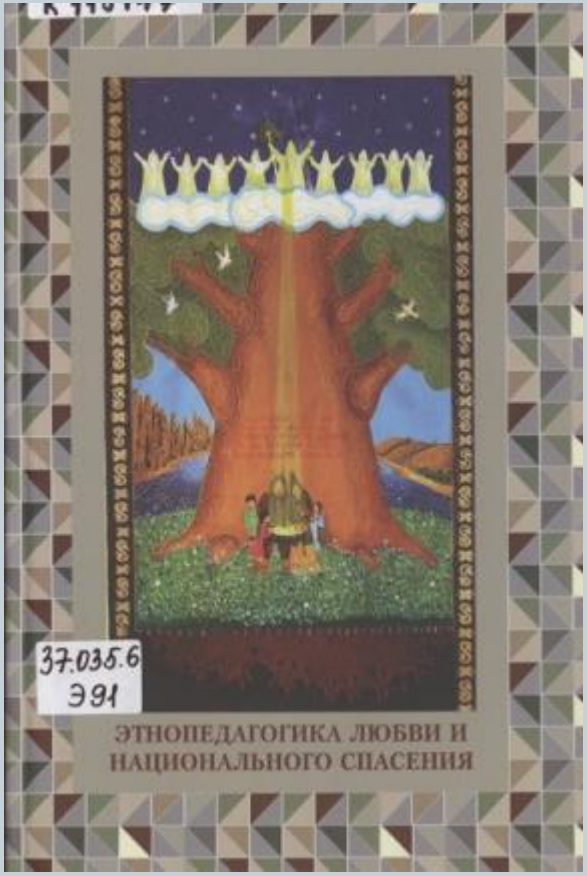

Музей народной педагогики.

- Пухов, Дмитрий Ильич Музей народной педагогики / Д. И. Пухов ; М-во образования Респ. Саха (Якутия), Ассоц. нар. педагогики Якутии. - Якутск : Сахаполиграфиздат, 1993. - 53, [2] с.

Первый президент Саха (Якутия) М.Е. Николаев в музее народной педагогики им.К.С.Чиряева.

Музей народной педагогики.

Доктор педагогических наук В.Ф. Афанасьев первым поддержал идею К.С. Чиряева в создании музея и был первым помощником в его начинаниях.

Академик РАО , основатель российской этнопедагогики Г.Н.Волков и доктор педагогических наук В.Ф. Афанасьев в с. Оросу Верхневилюйского района Якутской АССР в Музее народной педагогики. 1986 год

Музей народной педагогики.

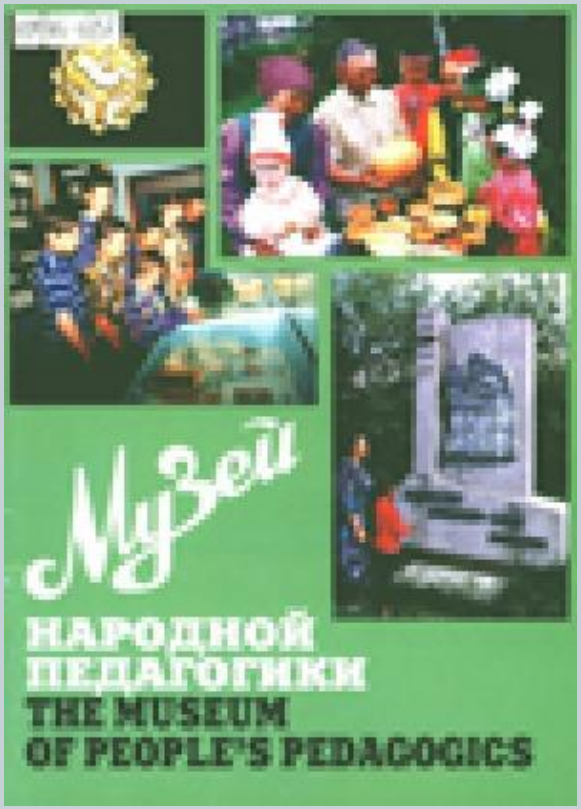

- Музей народной педагогики = The museum of people's pedagogics / М-во образования Респ. Саха (Якутия), Ассоц. нар. педагогики Якутии ; [сост. Н. И. Шарин ; ред., авт. вступ. ст. Д. И. Пухов]. - Якутск : [б. и.], 1996. - 32 с.

Первый в России музей народной педагогики.

- Музей народной педагогики увековечивает мудрость, быт, традиции, опыт и методы воспитания детей в семье, их приобщения к природе, труду, к высшим человеческим ценностям и идеалам, подготовки к самостоятельной будущей жизни.
- Музей имеет 12 экспозиционных залов, имеется лекционный зал.Имеется летний павильон «Якутия» и библиотека, где собраны педагогическая литература, журналы.
- В музее хранится более 2000 экспонатов, доставленных из районов нашей республики.
- В центре двора установлена огромная мифическая коновязь. Она символизирует величие и вечность народной мудрости.
- В 1998 году Музею присвоено имя К.С.Чиряева.
- В настоящее время Музей переименован в Центр народной педагогики им.К.С.Чиряева и работает как учреждение дополнительного образования.
-

К.С.Чиряев – автор книг по этнопедагогике. Из фонда НБ СВФУ

Чиряев К. С., Васильева Ф. А. Норуот педагогикатынан дьарыктанар хайысхалар = The program on national pedagogics : учууталга, тороппуккэ, общественноска комо / Саха сирин пед. Ассоц., Норуот пед. музейа. - 2-с тахс. - Дьокуускай : Бичик, 2010. - 254,[1] с.

Книги К.С.Чиряева в фонде НБ СВФУ

Чиряев, Константин Спиридонович.

Норуот педагогикатынан дьарыктанар хайысхалар : торум:(Учууталга, төрөппүккэ,общественнос ка көмө) /Саха сиринээҕи норуот педагогикатын

Ассоциацията.Норуот педагогикатын музейа. – Иккис таһаарыы. - Якутск : Сахаполиграфиздат, 1997. – 80 с.

Книги К.С.Чиряева в фонде НБ СВФУ

- Чиряев, Константин Спиридонович.
- Олох педагогиката = Педагогика жизни (воспоминания , статьи , записи , рассказы).- Якутск 1998.

Книги К.С.Чиряева в книжном фонде НБ СВФУ

Чиряев, Константин Спиридонович.

Дьиэ кэргэн- омук биһигэ: (Этнопедагог командировкаттан бэлиэтээһиннэрэ) / Саха сиринээҕи норуот педагогикатын ассоциацията. – Якутск :ИПКРО, 1994. - 80 с.

Книги К.С.Чиряева в фонде НБ СВФУ.

Чиряев, Константин Спиридонович.
Эһээ дневнигэ : 19.01.74 12.07.76 с.с. Орону-Дьокуускай / Константин Чиряев ; Саха сиринээҕи норуот педагогикатын ассоциацията ; [ред. Е. М. Заморщикова]. – Дьокуускай : Сахаполиграфиздат, 1996. - 158 с.

Книги К.С.Чиряева в фонде НБ СВФУ

Чиряев, Константин Спиридонович

Аляскаҕа айан : (этнопедагог сэһэнэ) [киирии тылы суруйда С. Руфов] ; Саха

Респ. үөрэҕин м-вота,Саха сиринээҕи норуот

педагогикатын Ассоц. - Дьокуускай :

Сахаполиграфиздат, 1995. - 94, [1] с.

К.С.Чиряев – автор книг по этнопедагогике.

- Основы народной педагогики : (В помощь учителям, родителям, общественности) / К. С. Чиряев, Ф. А. Васильева; Ассоц. нар. педагогики, Музей нар. педагогики. - Орohy (Респ. Саха (Якутия) : Б. и., 1995. - 52,[2] с.

- Ыал ымыыта - ыччакка : педагогическай бэсиэдэлэр / К. С. Чиряев. - Якутскай : Саха сиринээҕи кинигэ изд-вота, 1981. - 94, [2] с.

К.С.Чиряев – автор книг по этнопедагогике.

- Норуот педагогикатын ыллыктарынан : (дьиэ кэргэн Аан дойдутааєы сылыгар ананар) / К. Чиряев, Ф. Васильева ; Дьиэ кэргэн, дьахталлар, демогр.политика проблемаларыгар ком., Норуот педагогикатын ассоц. - Дьокуускай : Ситим, 1995. -131 с. : ил.
- Аһаҕастык кэпсэттэххэ : педагогическай бэсиэдэлэр / К. С. Чиряев. - Якутскай : Саха сиринээҕи кинигэ изд-вота, 1984. - 77, [1] с.
- Оҕону иитии сорох түгэннэрэ : төрөппүттэргэ көмө / К. С. Чиряев. - Якутскай : Саха сиринээҕи кинигэ изд-вота, 1977. - 102, [2] с.

Материалы научно – практической конференции на базе Музея народной педагогики

- Из истоков народной педагогики якутов : (материалы научно-практической конференции, проведенной 20-21 июня 1990 г. в с. Оросу Верхневилюйского района Якутской-Саха ССР) / М-во нар. образования Якут.-Саха ССР, Верхневилюй. район. Сов. нар. депутатов, Оросун. музей нар. педагогики Верхневилюй. р-на Якут.-Саха ССР ; [под ред. канд. пед. наук П. П. Борисова]. - Якутск : Полиграфист, 1992. - 120, [2] с. : ил